MAP6713265 | Departamento

Zelada al 5900

Ubicacion: Argentina | Capital Federal | Mataderos

INFORMACIÓN BÁSICA

Ambientes: 2 - Baños: 1 - Antiguedad: 15 - Dormitorios: 1 -

SUPERFICIES

Cubierta: 40 M2 - Total construido: 45 M2 -

SERVICIOS

Agua Corriente - Cloaca - Gas Natural - Internet - Electricidad - Pavimento - Teléfono - Cable - Wifi -

---

HABITACIONES

Balcón - Cocina - Comedor - Hall - Lavadero - Living - Living comedor - Escritorio - Galería -

---

ADICIONALES

Apto crédito -

DESCRIPCIÓN

Departamento 2 Ambientes en primer piso en Venta ¡Oportunidad única de adquirir un departamento de 2 ambientes en una ubicación privilegiada! A mts de Av. EMILIO CASTRO! Este departamento es ideal para parejas, profesionales o estudiantes que buscan un espacio cómodo y funcional. Con muy buena distribución, el departamento cuenta con:- 2 ambientes amplios y luminosos, perfectos para vivir y relajarse - Cocina equipada con artefactos completos- Baño completo con bañera y accesorios completos- Dormitorio con placard empotrado con interiores completos y espacio para una cama king size - Gran Living comedor con ventana al exterior- Ventanal con vista al patio Ubicación inmejorable, con acceso a transporte publico, locales y servicios, restaurantes a solo unos pasos. VENTA DIRECTA!! CONSULTE!

Venta USD 85,000

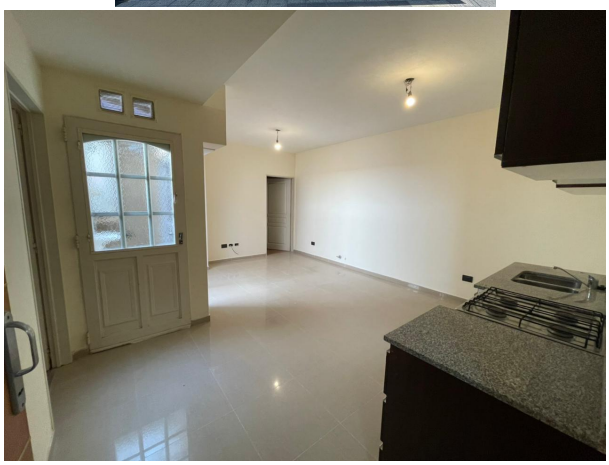

Agente a Cargo: Sergio Cuachaca - sergio@mas-prop.com.ar

M.A.Scavino & Asociados Servicios Inmobiliarios

Dir: L de la Torre 1502 - Capital Federal

Tel: (011) 4687 - 9200

www.mas-prop.com.ar

Nota importante: Toda la información y medidas provistas son aproximadas y deberán ratificarse con la documentación pertinente y no compromete contractualmente a nuestra empresa. Los gastos (expensas, ABL) expresados refieren a la última información recabada y deberán confirmarse. Fotografias no vinculantes ni contractuales.