MAP2320020 | Departamento

Av. Larrazabal N°166

Ubicacion: Argentina | Capital Federal | Liniers

Venta USD 108,000

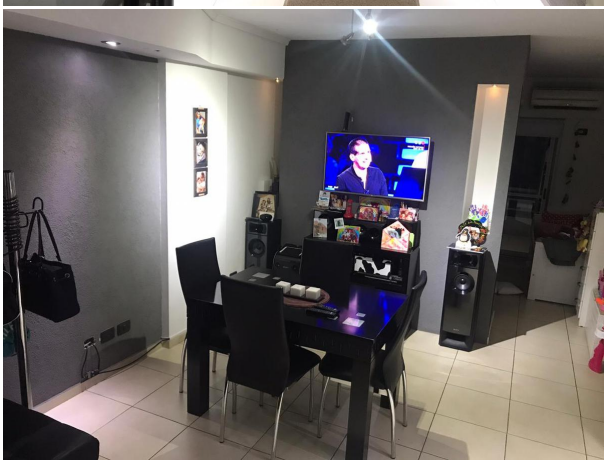

INFORMACIÓN BÁSICA

Ambientes: 1 - Orientacion: Este - Situacion: Habitada - Baños: 1 - Antiguedad: 7 - Dormitorios: 1 - Disposicion: Contrafrente - Expensas: 4000 -

SUPERFICIES

Cubierta: 35 M2 - Total construido: 40 M2 -

SERVICIOS

Agua Corriente - Cloaca - Gas Natural - Internet - Electricidad - Pavimento - Cable -

HABITACIONES

Balcón - Cocina - Lavadero -

ADICIONALES

Aire Acondicionado individual - Apto mascotas -

DESCRIPCIÓN

Monoambiente dividido. Transformado en 2 ambientes. Impecable Estado. Cochera propia. Consulte y coordinamos una visita.

Nota importante: Toda la información y medidas provistas son aproximadas y deberán ratificarse con la documentación pertinente y no compromete contractualmente a nuestra empresa. Los gastos (expensas, ABL) expresados refieren a la última información recabada y deberán confirmarse. Fotografías no vinculantes ni contractuales.

Agente a Cargo: Alejandro Scavino - alejandro@mas-prop.com.ar

M.A.Scavino & Asociados Servicios Inmobiliarios

Dir: L de la Torre 1502 - Capital Federal

Tel: (011) 4687 - 9200

www.mas-prop.com.ar