MHO2014591 | Casa

Pringles al 3800

Ubicacion: Argentina | G.B.A. Zona Oeste | La Matanza | Lomas Del Mirador

INFORMACIÓN BÁSICA

Ambientes: 4 - Situacion: Habitada - Baños: 3 - Antiguedad: 40 - Dormitorios: 3 - Disposicion: Frente -

SUPERFICIES

Total construido: 180 M2 -

SERVICIOS

Agua Corriente - Cloaca - Gas Natural - Internet - Electricidad - Pavimento - Teléfono - Cable -

HABITACIONES

Altillo - Balcón - Baulera - Cocina - Comedor - Comedor diario - Hall - Lavadero - Living - Living comedor - Patio - Terraza - Toilette - Escritorio - Biblioteca - Galería -

ADICIONALES

Aire Acondicionado individual - Gimnasio - Parrilla - Quincho - Apto mascotas - Apto profesional - Luminoso - Lavadero - Apto crédito -

DESCRIPCIÓN

Venta de casa 4 amb con garaje , living cocina comedor , lavadero cubierto , toilette , tres habitaciones amplias , baño completo, balcón al frente , terraza , quincho y parrilla , todo refaccionado a nuevo .

Venta USD 170,000

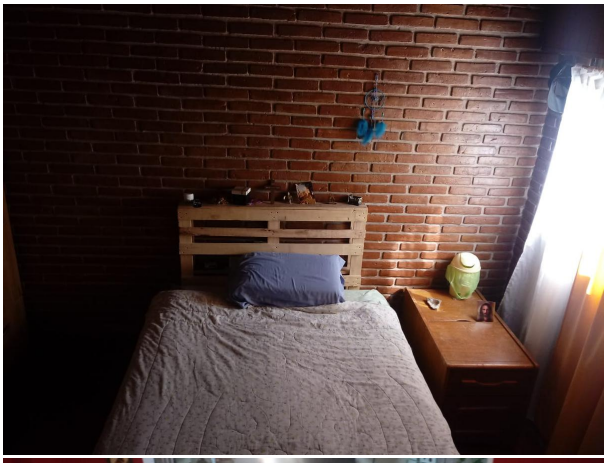

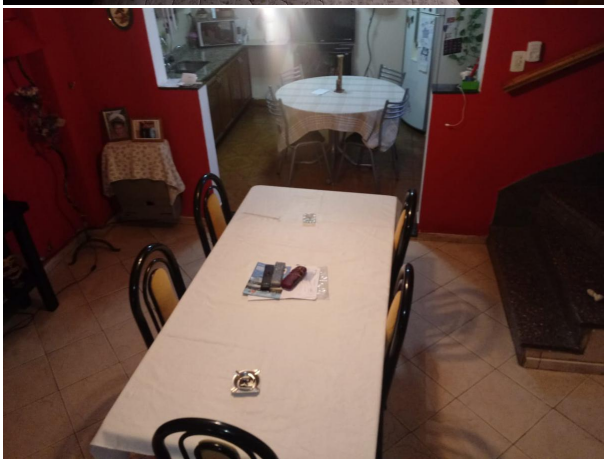

Agente a Cargo: Luciano Bordon - luciano@mas-prop.com.ar

M.A.Scavino & Asociados Servicios Inmobiliarios

Dir: L de la Torre 1502 - Capital Federal

Tel: (011) 4687 - 9200

www.mas-prop.com.ar

Nota importante: Toda la información y medidas provistas son aproximadas y deberán ratificarse con la documentación pertinente y no compromete contractualmente a nuestra empresa. Los gastos (expensas, ABL) expresados refieren a la última información recabada y deberán confirmarse. Fotografias no vinculantes ni contractuales.